



Universidad Autónoma
de San Luis Potosí

Licenciatura en Arqueología



CIEES
Comités Interinstitucionales
para la Evaluación de la
Educación Superior



FACULTAD DE
CIENCIAS SOCIALES
Y HUMANIDADES

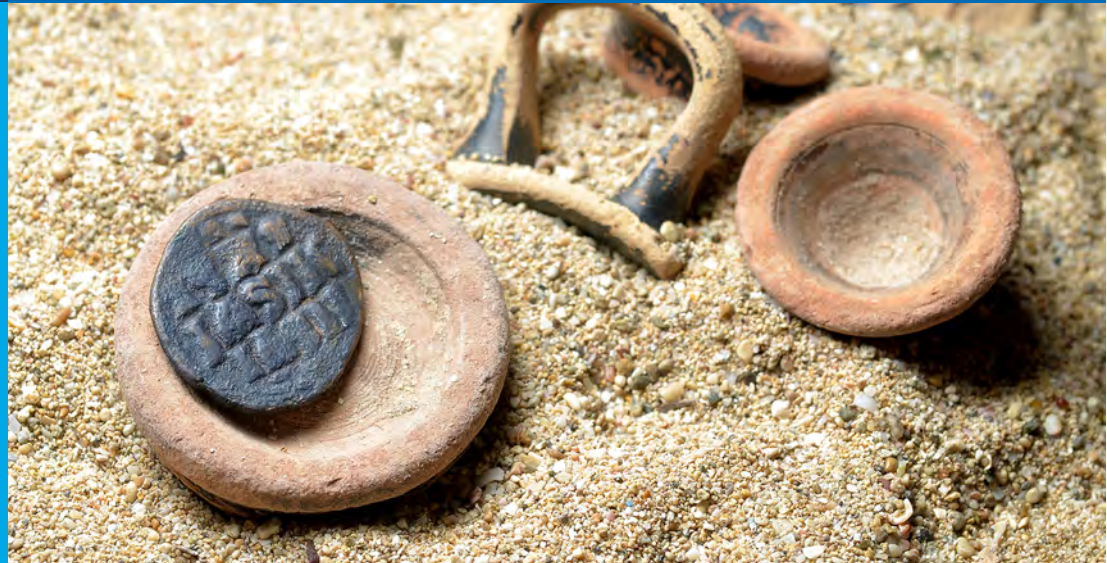

Un Arqueólogo

Entiende y compara las culturas antiguas con una licenciatura que te abrirá las puertas a un mundo de conocimiento acerca del hombre, su pasado y su patrimonio. Con el conocimiento y las prácticas serás capaz de analizar materiales óseos, arquitectónicos y muchos más en zonas arqueológicas de México y el mundo.

La arqueología estudia los objetos materiales que nos han dejado los grupos humanos que vivieron en épocas pasadas tales como hueso, cerámica, metal, piedra o cestería. Con su estudio podemos y reconstruir la forma en que vivían las sociedades del pasado, valorar su importancia, entender su cosmovisión y conservar el patrimonio que todavía podemos apreciar. Esto requiere una buena dosis de trabajo en campo y en laboratorio pero sobre todo en la biblioteca. El arqueólogo, entonces, debe estar dispuesto a realizar actividades académicas e intelectuales, y a su vez hacer actividades físicas a veces extenuantes.

Perfil de ingreso

- Hábito de lectura y escritura, con una capacidad de comprensión crítica, síntesis e interpretación del texto.
- Interés en la investigación documental, gusto y disponibilidad para realizar actividades de investigación de campo.
- Interés por descubrir y conocer procesos sociales, económicos, políticos y culturales, principalmente a través de restos materiales.
- Interés en el trabajo científico interdisciplinario y trabajo en grupo.
- Respeto a la naturaleza, la diversidad cultural, social y étnica.

Requisitos de ingreso

Bachillerato completo en Ciencias Socio - Administrativas o bachillerato tecnológico. Aprobar el Examen de Admisión Selectivo que consta de cuatro evaluaciones:

- Salud,
- Psicométrica,
- Conocimientos,
- EXANI II



Perfil de egreso

Es importante recordar que la labor del arqueólogo no se limita al trabajo de campo en sitios de la época prehispánica sino también de épocas más recientes, puede ser de tipo histórico e industrial. De igual forma está capacitado para hacer actividades de investigación en laboratorios, oficina, actividades de docencia, museos, bibliotecas, entre otros.

Además de tener la capacidad de interactuar con otros especialistas de áreas afines.

- Conocimiento del comportamiento humano a través del análisis de la evolución de la cultura material, la modificación del paisaje y sus repercusiones en la transformación de la cultura.
- Capacidad de evaluar los distintos ritmos evolutivos de los grupos humanos.
- Conocimiento teórico, metodológico y técnicas actualizadas de las corrientes del pensamiento arqueológico.

- Habilidad para la investigación científica y difusión de sus resultados.
- Capacidad de elaborar programas de manejo y mantenimiento de sitios arqueológicos e históricos.
- Desarrollar experiencia en trabajo de campo.
- Capacidad de trabajo multidisciplinario.
- Habilidad de capacitar recursos humanos.

Campo de trabajo

Un arqueólogo puede trabajar en:

- Instituciones públicas, de educación básica, media y superior.
- Instituciones de investigación, planeación y gestión.
- En museos y casas de cultura.
- En medios de comunicación audiovisual, radial o impresos.

Plan de estudios

1 er. semestre
Introducción a la Antropología
Introducción a la Historia
Introducción a la Geografía
Matemáticas y Estadísticas para Ciencias Sociales
Informática I
Técnicas de Investigación en Ciencias Sociales
Inglés I*

2 o. semestre
Teoría arqueológica
Precusores y Evolucionismo
Antropología física
Informática II
Comunicación Oral y Escrita
Geomorfología
Inglés II

3 o. semestre
Historia de México I (Prehistoria)
Teoría de la historia I
Antropología en México
Fotointerpretación
Percepción remota
Inglés III

Plan de estudios



4 o. semestre

Historia de México II (Preclásico)
Materiales arqueológicos
Geoarqueología
Funcionalismo y estructuralismo
Análisis e interpretación de mapas
Optativa general
Inglés IV

5 o. semestre

Historia de México III (Clásico)
Ecología cultural y neorevolucionismo
Trabajo de investigación (Prospección)**
Estratigrafía/Topografía
Arquitectura mesoamericana
Inglés V

6 o. semestre

Historia de México IV (Epiclásico-posclásico)
Laboratorio de Materiales I
Teoría de la conservación
Arqueología regional
Optativa Especializada

7 o. semestre

Historia de México V (Colonia)
Arqueología del Norte de México
Trabajo de investigación (Excavación)**
Arqueología histórica
Cerámicas mesoamericanas y del norte de México
Seminario de Tesis I

8 o. semestre

Laboratorio de Materiales II
Seminario de Tesis II
Servicio Social
Sistemas de información geográfica
Optativa Especializada

9 o. semestre

Seminario de Tesis III
Manejo, legislación y gestión sobre el patrimonio cultural
Optativa general
Optativa especializada

*Con base en la evaluación aplicada por el Departamento Universitario de Inglés (DUI) se determinará qué nivel de este idioma deberás cursar.

**Materias que requieren un mes continuo de trabajo de campo

Opciones de **posgrado**

Actualmente existe la posibilidad de obtener grados académicos de ESPECIALIDAD, MAESTRÍA Y DOCTORADO, mediante becas a través de convenios ya vigentes, entre la Universidad Autónoma de San Luis Potosí y diversas instituciones de enseñanza superior del país y del extranjero.

www.uaslp.mx

Álvaro Obregón No. 64
Centro CP 78000
San Luis Potosí, S.L.P. México
Tel. 01(444) 826 13 80 al 84

INFORMES

**Facultad de Ciencias
Sociales y Humanidades**

Av. Industrias 101-A
Edificio "B", Segundo piso
Zona Universitaria Oriente C.P. 78399
Tel. y Fax: (444)832 10 00, ext. 9235
San Luis Potosí, S.L.P., México
sociales.uaslp.mx