



UASLP
Universidad Autónoma
de San Luis Potosí

DE LAS AULAS AL MERCADO DE TRABAJO

La Consultoría y el peritaje antropológico como espacios y experiencias para el desarrollo profesional de los antropólogos

Instructor: Dr. José Guadalupe Rivera González

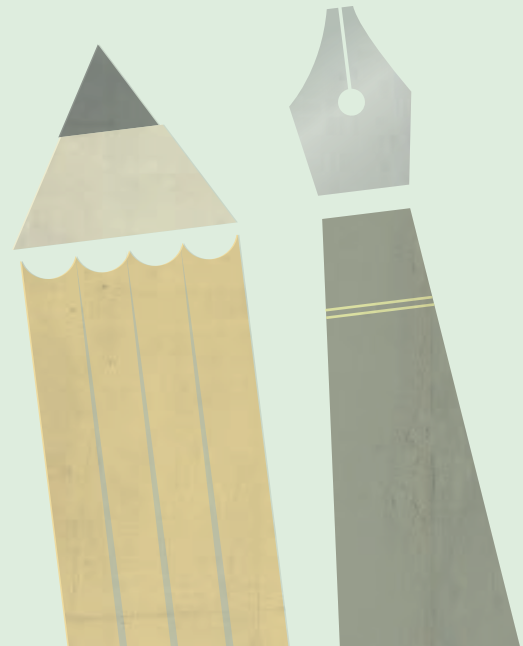

OBJETIVO

Acercar a egresados y estudiantes de semestres avanzados información que les permita acceder al mundo laboral en el ámbito de la consultoría y el peritaje antropológico. El taller les brindará información sobre cómo conformar una consultoría como un espacio de trabajo en donde se puedan poner en práctica los conocimientos adquiridos en el aula para participar en las tareas de elaboración de diagnósticos, hacer la planeación y evaluación de acciones y programas que son ejecutadas desde la esfera del poder público, así como en los espacios de sociedad civil y la iniciativa privada.

SESIÓN I

La formación en el aula para la aplicación de la antropología.

SESIÓN II

La consultoría y el peritaje como alternativas para el ejercicio profesional de la antropología.

SESIÓN III

La antropología y la consultoría: ejemplos de intervención en México

SESIÓN IV

Pasos para la formación de una consultoría.

Lugar: A6 de la FCSyH

Fecha: 6, 13 y 20 y 27 de octubre de 2017

Horario: 12:00 a 14:30

Costo: \$300

Informes: heidi.cedeno@uaslp.mx

Inscripciones: administración FCSyH (Edificio A, planta baja)

Acerca del tallerista

Egresado del Departamento de Antropología de la Universidad Autónoma Metropolitana.

Actualmente se desempeña como Profesor –investigador de tiempo completo de la Facultad de ciencias sociales y humanidades.

Adscrito al programa de Antropología y al núcleo básico del Posgrado en Sociedad, Territorio y Cultura de la Facultad de ciencias sociales .

Miembro del Sistema Nacional de Investigadores y profesor con perfil PRODEP.

Responsable y colaborador en varios proyectos de intervención social y de evaluación de políticas públicas.

**DE LAS AULAS
AL MERCADO
DE TRABAJO**

